Fichet-Bauche Nevo

Le **Fichet-Bauche** NEVO est le premier **coffre-fort** ergonomique doté d'un système d'ouverture et de verrouillage automatique à avoir obtenu la certification à la norme **EN 1143-1**. L'absence de poignée permet un accès rapide et facile aux valeurs. Un système de verrouillage par clavier numérique, placé au-dessus de la porte, offre une hauteur de préhension pour un confort optimal : il est ainsi possible de composer le code en position debout, sans avoir à se pencher ou s'agenouiller. Grâce à sa conception ergonomique, NEVO est manipulable sans effort.

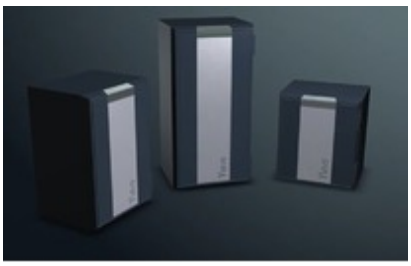

Resistance à l'effraction Classe 1
Valeur assurable classe 1 : € 25 000

- Testé par CNPP et certifié par l'ECB.S conforme à la norme européenne EN1143-1, Grade 1
- Construction multi-parois du corps et de la porte.
- Verrouillage latérale par des pêne total en acier.
- Une barre d'accrochage sur toute la hauteur de la porte rend inopérante toute attaque sur les pivots.
- Serrure et mécanisme de verrouillage sont protégé par des blindages supplémentaires et un dispositif de re-verrouillage. (délateurs)
- Equipées d'une serrure à code Fichet-Bauche électronique
- Tablettes réglables en hauteur
- Préparé en standard pour la fixation au sol et mur.
- Couleur: gris, bleu ou marron

Résistance effraction classe 1

Modèle	Dimensions ext. (mm)			Dimensions int. (mm)			Volume (l)	Poids (kg)	Tablettes
	H	L	P	H	L	P			
NEVO M100	690	600	500	590	500	328	100 l	151 kg	1
NEVO M125	876	600	500	776	500	328	125 l	186 kg	1
NEVO M185	1200	600	500	1100	500	328	185 l	247 kg	3